

REGIONE PIEMONTE - PROVINCIA DI VERCELLI
COMUNE DI CERVATTO

Messa in sicurezza delle risorse idriche ed ambientali
del territorio comunale. Frazioni.
C.U.P. E67H22000210001

Riferimenti finanziamento intervento:

legge 30 dicembre 2018, n. 145, contributi assegnati per l' anno 2023
(comma 139 dell' articolo 1 della legge 30 dicembre 2018, n. 145, come
modificato dall' articolo 20 del decreto legge del 6 novembre 2021 n. 152,
convertito dalla legge 29 dicembre 2021, n. 233).

PROGETTO ESECUTIVO

INQUADRAMENTO CARTOGRAFICO DELLE
SUPERFICI DI INTERVENTO

(estratti PRGC del Comune di Cervatto e ubicazione
sulla cartografia tecnica regionale BDTRE)

ELABORATI
GRAFICI

TAV.A

Data progetto:
Ottobre 2024

I tecnici incaricati:

Studio di Ingegneria Civile ed Ambientale
C.so Roma 17 - VARALLO (VC) - Tel.0163/539999

Dott. Ing. Roberto Mattasoglio
(Ordine Ing. Prov. di Vercelli n° A 566)

Dott. Ing. Donald Agliaudi
(Ordine Ing. Prov. di Biella n° A 246)

Dott. Ing. M. Luisa Gallo
(Ordine Ing. Prov. di Vercelli n° A 1039)



Dott. Ing. Maria Luisa Gallo
firmato digitalmente

(Ordine Ing. Prov. di Vercelli n° 1039 A)

Dott. Ing. Michele Debernardi
Corso Milano n.22 - Novara (NO) - Tel. 3394885825

(Albo Ingegneri Prov. di Novara n°2300/A)



Prot. dell'Ente:

Estremi atto di approvazione progetto
di prefattibilita' tecnico economica:
Delibera Resp.Servizio n.19 del 10/10/'24

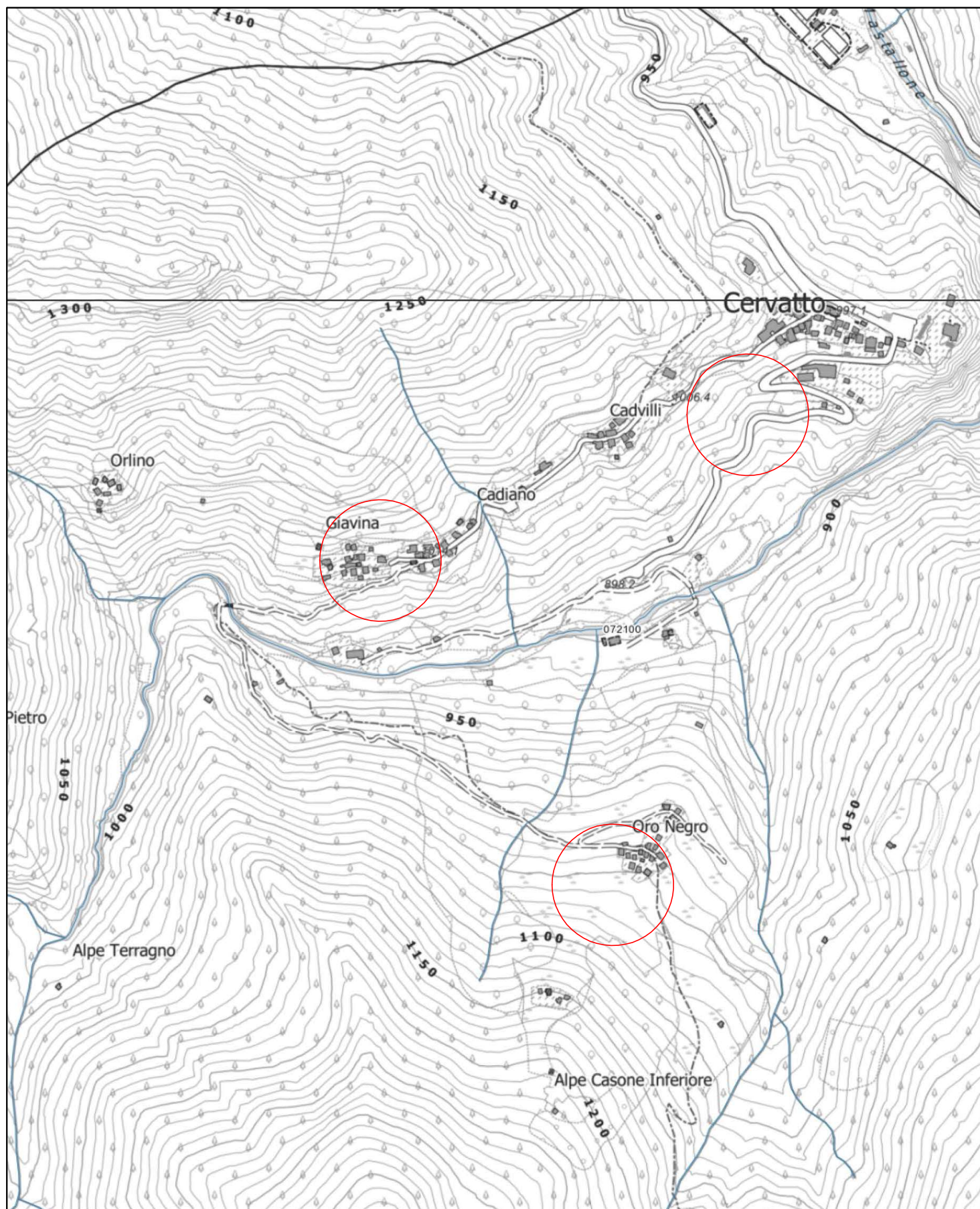

CERVATTO - ESTRATTO BDTRE Foglio 072100

Delimitazione aree di intervento



Frazione Cadiano, Via per Campo Cervo e Frazione Oro Negro

COMUNE DI CERVATTO - Frazione Cadiano e Giavina
ESTRATTO MAPPA CATASTALE - Foglio 3 e 5 - Scala 1:1.000

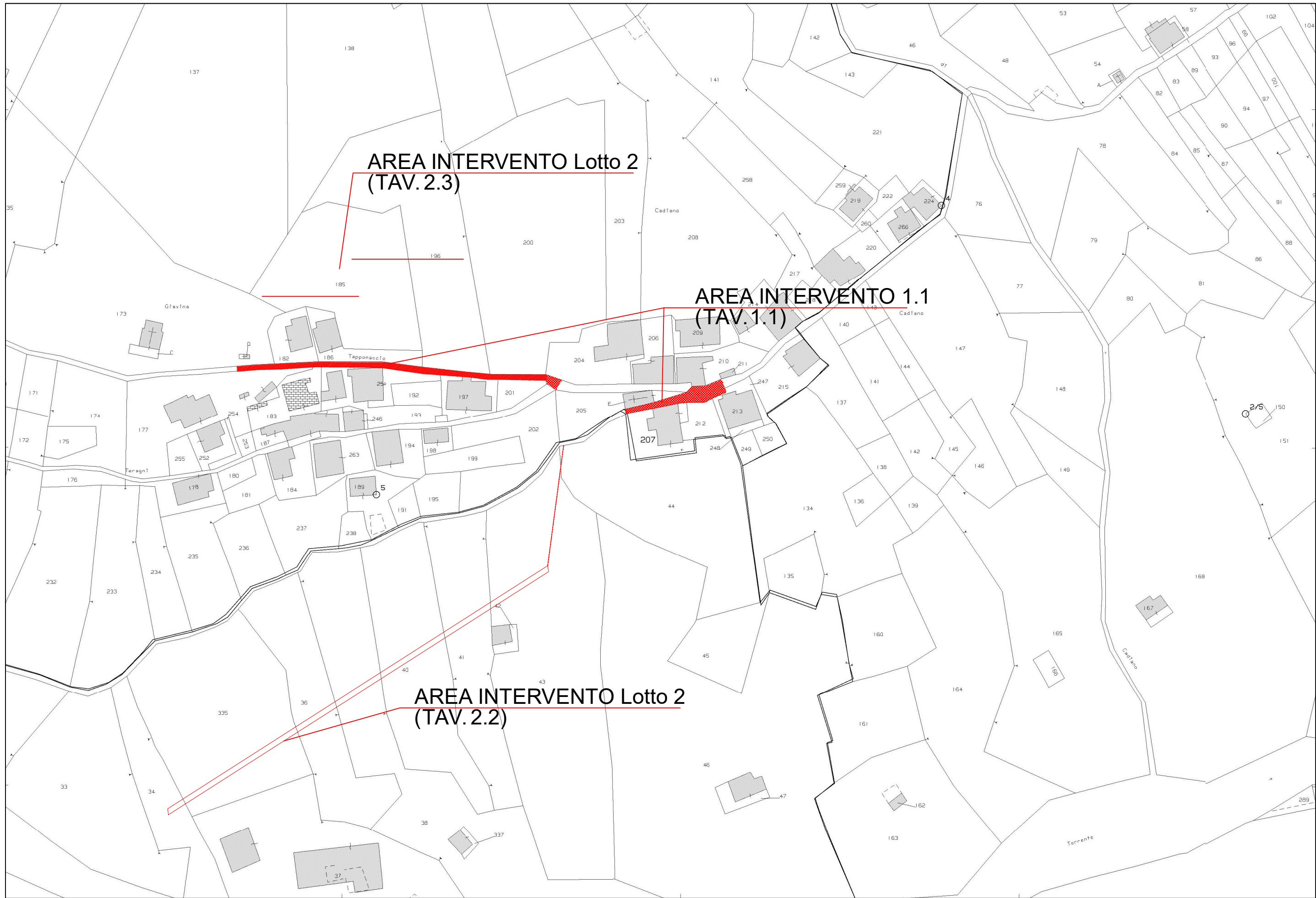

COMUNE DI CERVATTO - Via per Campo Cervo
ESTRATTO MAPPA CATASTALE - Foglio 4 e 5 - Scala 1:1.000

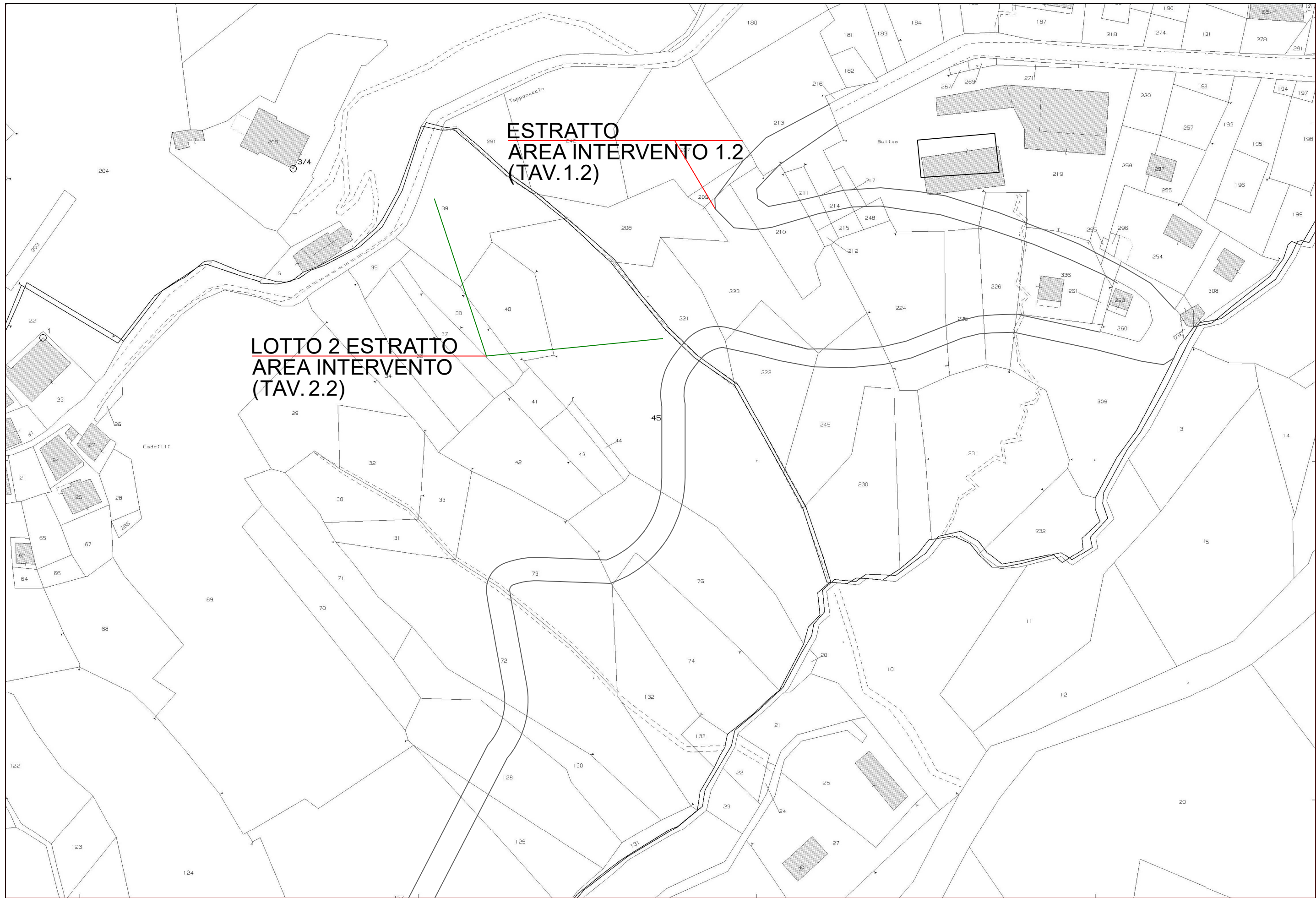

LOTTO 2 ESTRATTO
AREA INTERVENTO
(TAV. 2.1)

ESTRATTO CARTOGRAFICO DEGLI STRUMENTI DI PIANIFICAZIONE URBANISTICA DEL COMUNE DI CERVATTO

TAV. DESTINAZIONI AREE

LOTTO 1
AREA INTERVENTO 1.1
(TAV. 1.1)

LOTTO 2
AREA INTERVENTO
(TAV. 2.3)

LOTTO
AREA INTERVENTO
(TAV. 2.1)

LOTTO 2
AREA INTERVENTO
(TAV. 2.2)

LOTTO 1
AREA INTERVENTO 1.2
(TAV. 1.2)

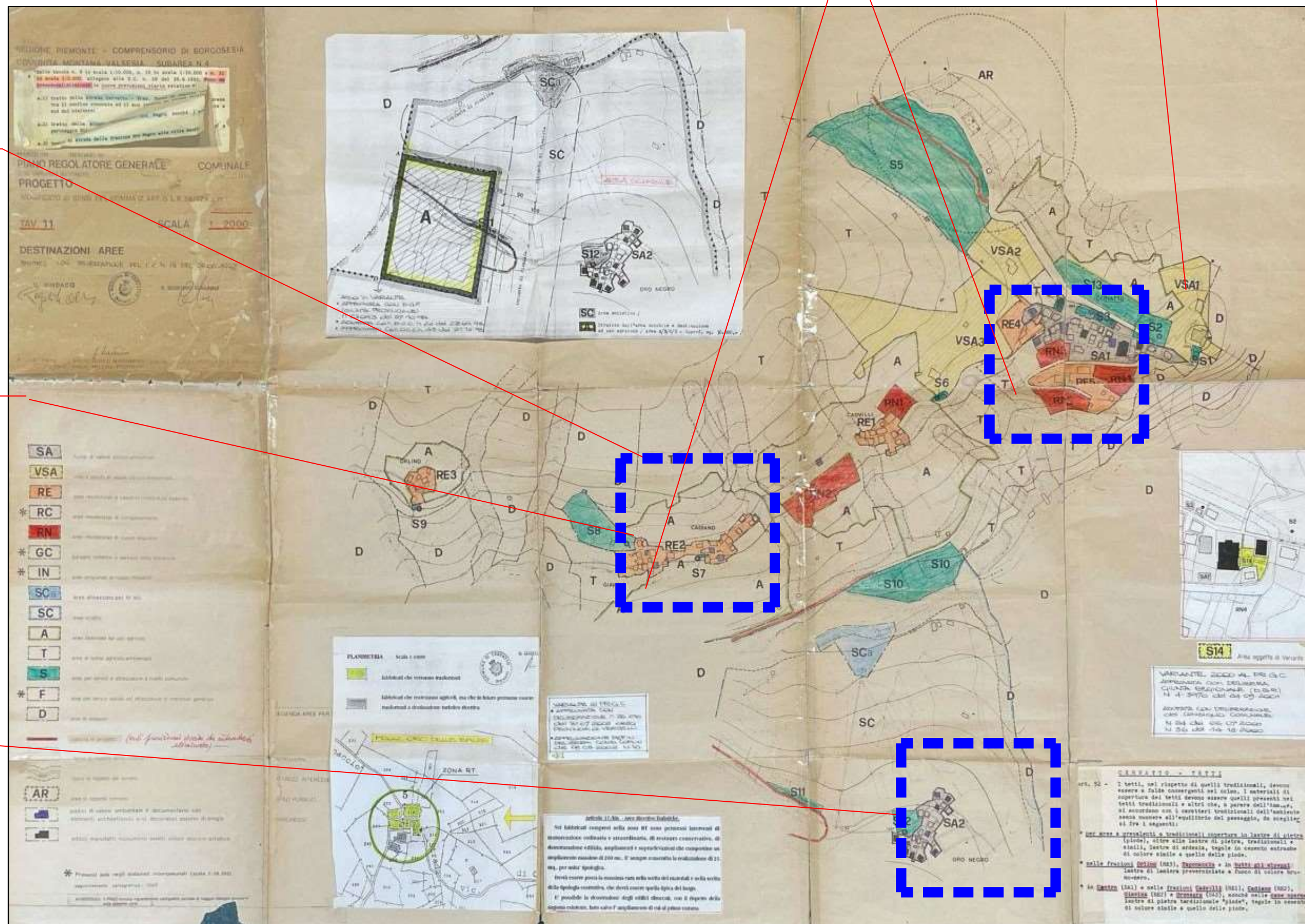

TAV. ESTRATTO CARTA GEOMORFOLOGICA

LOTTO 1
AREA INTERVENTO
(TAV.1.1)

LOTTO 2
AREA INTERVENTO
(TAV.2.2)

LOTTO 2
AREA INTERVENTO
(TAV.2.1)

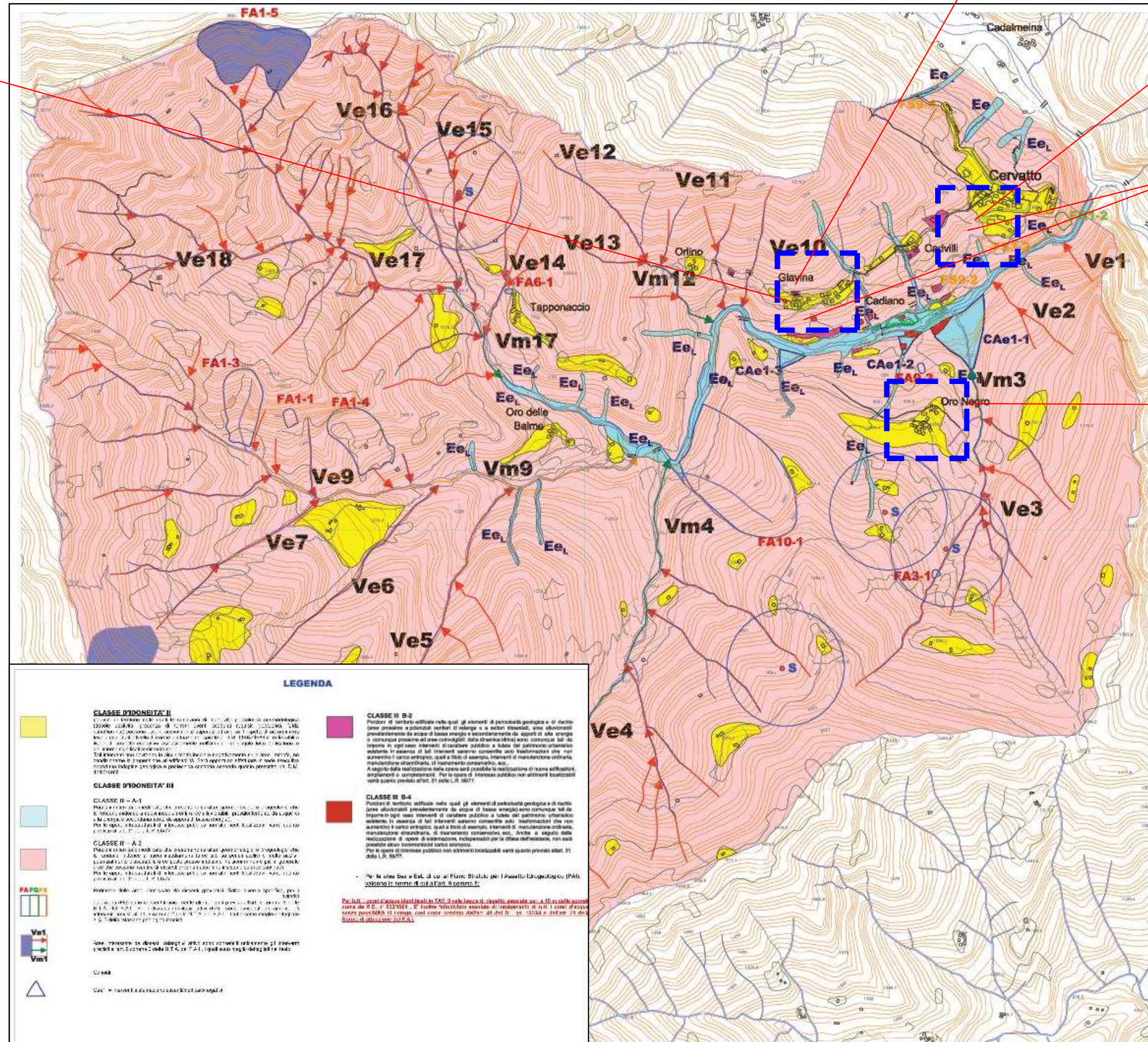

ESTRATTO CARTOGRAFICO DEGLI STRUMENTI
DI PIANIFICAZIONE URBANISTICA
DEL COMUNE DI CERVATTO

TAV. ESTRATTO CARTA GEOMORFOLOGICA

LOTTO 1
AREA INTERVENTO
(TAV.1.2)

LOTTO 1
AREA INTERVENTO
(TAV.1.1)

LOTTO 2
AREA INTERVENTO
(TAV.2.3)

LOTTO 2
AREA INTERVENTO
(TAV.2.2)

ESTRATTO
AREA INTERVENTO 2
(TAV.2.1)

